







32330000

32340000

32350000

32360000

**Legende**

-  Großprovinz (GP) Lohberg
-  Wasserprovinzen (WP) mit Benennung
-  Betrachtungsraum
-  Box im hydraulischen Box-Modell der DMT für den Betrachtungsraum mit Benennung
- Übersicht Wasserhaltungsstandorte im Betrachtungsraum
-  Lohberg 1 Wasserhaltungsschacht
-  Nordschacht Lotungstelle

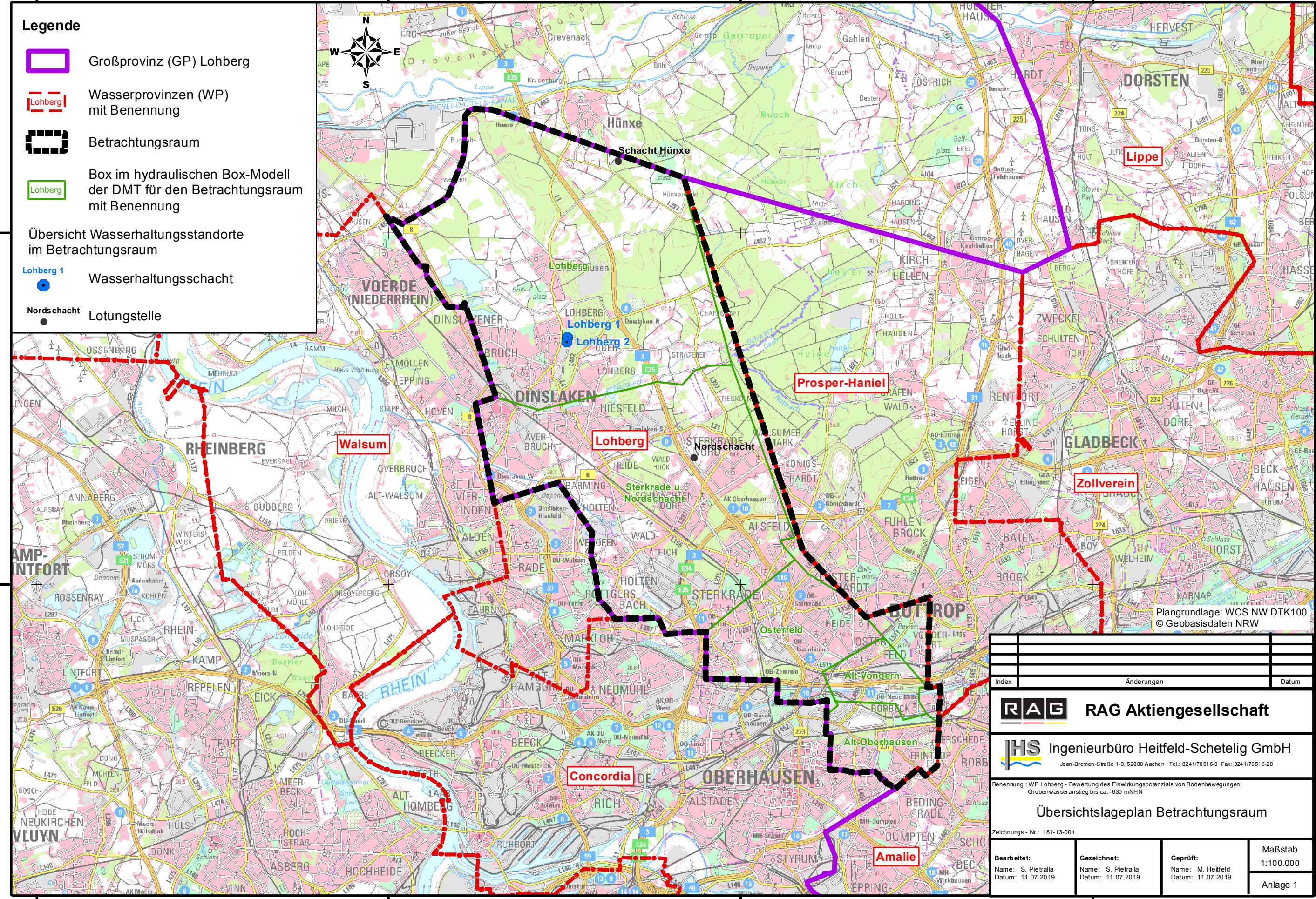
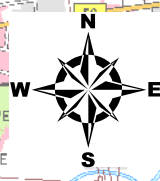

Plangrundlage: WCS NW DTK100 © Geobasisdaten NRW

Index	Anderungen	Datum
-------	------------	-------

**RAG** RAG Aktiengesellschaft

**IHS** Ingenieurbüro Heitfeld-Schetelig GmbH  
Jean-Bremen-Straße 1-3, 52080 Aachen Tel.: 0241/70516-0 Fax: 0241/70516-20

Benennung : WP Lohberg - Bewertung des Einwirkungspotenzials von Bodenbewegungen, Grubenwasseranstieg bis ca. -630 mNHN

**Übersichtslageplan Betrachtungsraum**

Zeichnungs - Nr.: 181-13-001

Bearbeitet: Name: S. Pietrala Datum: 11.07.2019	Gezeichnet: Name: S. Pietrala Datum: 11.07.2019	Geprüft: Name: M. Heitfeld Datum: 11.07.2019	Maßstab 1:100.000 Anlage 1
---	---	--	----------------------------------

Y:\GIS3\_Langzeitprojekte\RAG\_Geländehebungen\_Ruhrgebiet\_Koerigsborn\Anlagen\_GP\_Lohberg\Stufe\_04\_Lohberg\Anl\_01\_181\_13\_001.mxd